Une quinzaine à l'Immac - n°3 - Créhen – Ecole et Collège

Vendredi 6 octobre 2023

Place des parents !

Cette semaine, nous avons assisté à un beau moment d'engagement réciproque lors de l'Assemblée Générale de l'APEL de l'école. Des parents engagés, responsables, qui dialoguent, qui ont des projets… . Une équipe enseignante réunie pour écouter, dialoguer, présenter ses projets éducatifs. Une alliance « parents-enseignants » qui se respecte et qui avance.

Prochainement, les membres du conseil d'administration de l'OGEC se réuniront pour évoquer les sujets à leur charge (finance, salariés, immobilier…). Viendra également le temps de l'Assemblée Générale de l'APEL du collège. L'objectif sera la constitution d'un bureau. Vous en êtes capables. De nouveaux membres doivent rejoindre les actifs. En novembre, ce sera au tour de l'Association Sportive de se réunir pour là aussi relancer une dynamique associative. Nous aurons aussi besoin de parents.

Au quotidien auprès de vos enfants, nos élèves, ou de manière régulière dans les associations de parents, vous avez la possibilité de vous engager pour participer aux actions et aux décisions qui impactent une partie du quotidien de vos enfants et par ricochet le vôtre. N'hésitez pas, vous avez votre place à prendre.

David MICHEL	Stéphanie LETHUILLIER
Chef d'établissement	Cheffe d'établissement
Collège	Ecole

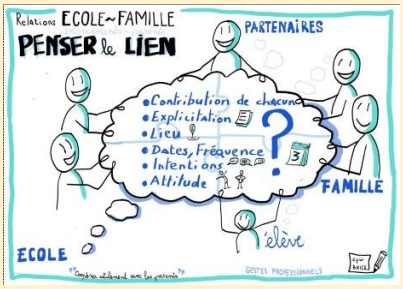

Citation

« Les talents et le charisme de chacun ne nous font pas oublier qu'à plusieurs, nous imaginons et faisons mieux aboutir de nombreuses initiatives utiles à l'éducation de chacun de nos enfants »

Projet du mouvement des APEL

APEL

Le dernier numéro de « Famille et Education » à destination des familles cotisantes est sorti.

NON au harcèlement

La semaine de sensibilisation au harcèlement a donné le coup d'envoi de nos exigences et de nos vigilances. Après l'affiche apposée partout dans l'établissement, une exposition est en place dans le restaurant scolaire. Un dessin, un symbole, une interpellation.

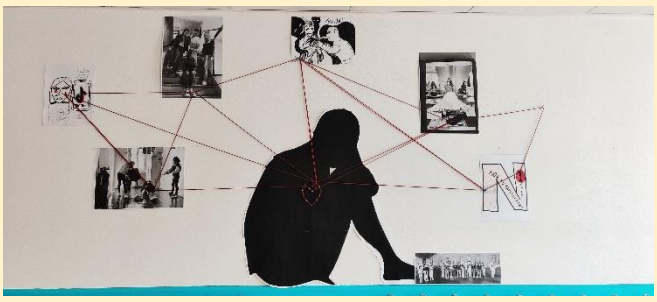

Ô fresques !

Les élèves de maternelles fabriquent une fresque sur le thème de l'eau. Des expériences scientifiques sur ce même thème complètent ce projet : fabriquer des nuages et de la pluie.

Les collégiens de 6è B ont réalisé une fresque de la pollution plastique.

Semaine des sciences

La semaine prochaine, les collégiens vivront une semaine encore plus riche que d'habitude. Celle-ci sera dédiée aux sciences : expositions, expériences, visite d'une usine d'eau potable (5è), photos mystères, quizz mathématiques et un grand forum des expériences le jeudi midi avec un apiculteur, un atelier robot, un atelier ascenceur, des illusions d'optique…

Alimentation et sport

Projet alimentation et activités sportives en CP : à la question : "Savez-vous ce que fait une diététicienne ?", réponse d'un enfant "c'est elle qui enlève les poils" ☺ "et non ça c'est l'esthéticienne !"
Les CP ont commencé en classe leur projet autour de l'alimentation et l'importance d'être actif. Ils ont exprimé que pour eux "manger" c'était : faire les courses, se laver les mains, partager, mettre la table, ne pas gaspiller.

Octobre rose

Octobre rose est le mois de sensibilisation au cancer du sein en particulier et aux cancers féminins en général. Cette année, le collège s'associe à cette opération nationale. Après un temps de sensibilisation en classe, les élèves vivront la journée du mardi 17 octobre sous le signe…du rose. Ainsi, pour marquer la journée, il sera proposé à chacun de venir avec un vêtement

ou un accessoire de couleur rose ce jour-là. Des bracelets de couleur seront aussi proposés à ceux qui n'ont pas de rose chez eux et une urne pour des dons sera également mise à disposition. Les dons seront reversés à la Ligue contre cancer.

La thématique du repas sera « rose » et un rassemblement sur la cour pour réaliser un ruban rose géant sera organisé.

Restauration

Plusieurs tables du restaurant scolaire ont été changées cette semaine. Du mobilier neuf pour redonner du peps au moment du repas ! Mais il y a encore trop de féculents dans les assiettes !

Que soient mangés les fruits et les légumes…

Les élèves de l'AS à Guerlédan

Ce mercredi, 24 élèves volontaires (sur 30 places possibles) de 6è et de 5è se sont rendus à Guerlédan pour la journée du sport scolaire organisée conjointement par le Conseil Départemental, l'UGSEL et l'UNSS. Au programme : activités d'orientation, VTT, tir à l'arc, escalade, basket fauteuil, jeux traditionnels. Une belle journée sportive dans un cadre magnifique pour nos jeunes collégiens.

Jour après jour…

Vendredi 6 octobre
début du projet "Sport et Nutrition" en CP
(en partenariat avec la Maison du diabète)

11h : Exercice Alerte Intrusion (école + collège)

Du lundi 9 au vendredi 13 octobre : Semaine des sciences pour les collégiens.

Mardi 10 octobre : Les CE2/CM1/CM2 poursuivent leur cycle Escrime et Hockey tous les mardis.

Visite de l'usine de production d'eau potable de Pléven pour les 5B et 5C le matin.

13h Conseil des délégués de classe du collège (salle Marie Saiget)

18h Réunion/ Formation des parents-correspondants du collège (1h en salle Marie Saiget)

Mercredi 11 octobre : Rencontre Futsal UGSEL à Lamballe pour les benjamins garçons.

Vendredi 13 octobre : 1er goûter de l'APEL

Lundi 16 octobre : 19h : Conseil d'administration de l'OGEC

Mardi 17 octobre : manifestations autour d'Octobre rose

Mercredi 18 octobre : Rencontre Futsal UGSEL à Guingamp pour les benjamines et minimes filles.

Rencontre Badminton UGSEL benjamins et minimes garçons et filles à Lamballe.

Jeudi 19 octobre : Visite de l'usine de production d'eau potable de Pléven pour les 5A et 5D le matin.

Repas à thème au restaurant scolaire : l'Allemagne

19h : Assemblée Générale APEL Collège (toutes les familles du collège sont invitées)

Vendredi 20 octobre : après-midi : course solidaire des écoliers et des collégiens au profit

de l’épicerie solidaire de Ploubalay
(Beaussais/mer)

Prochaine « quinzaine à l’Immac’ »

le vendredi 20 octobre