Une quinzaine à l'Immac - n°4 - Créhen – Ecole et Collège

Vendredi 20 octobre 2023

Courir solidairement

Le "Cross solidaire" a été un premier moment d'un engagement solidaire que nous aimerions faire vivre chez nos élèves. Il leur permet de développer de nombreuses compétences et qualités essentielles à leur épanouissement personnel et à leur rôle futur en tant que citoyens responsables. Cela favorise l'altruisme et la compassion, des traits précieux pour construire des relations positives avec les autres. S'engager dans des actions solidaires permet aux enfants de prendre conscience de leur rôle et de leur responsabilité envers la société et les personnes qui les entourent. Courir ensemble a pu permettre aux enfants de se sentir utiles et de ressentir un sentiment de fierté en aidant les autres. Cela renforce leur estime de soi et leur confiance en leurs capacités. En s'engageant dans des actions solidaires, les enfants acquièrent des valeurs morales essentielles telles que la générosité, le respect, la solidarité et l'équité. Ces valeurs les guideront tout au long de leur vie et les aideront à prendre des décisions éthiques et responsables. Cela les prépare à devenir des individus bienveillants, engagés et empathiques, capables de contribuer positivement à la société. Bravo à tous les coureurs, petits et grands.

David MICHEL
Chef d'établissement
Collège

Stéphanie LETHUILLIER
Cheffe d'établissement
Ecole

Citation

« Sans partage, sans solidarité, on ne peut pas faire progresser l'humanité »
Sœur Emmanuelle, 1908-2008, franco-belge

Octobre rose

Cette semaine, plusieurs actions ont mobilisé les collégiens dans le cadre d'Octobre rose.
Un atelier de confection de « coussin de coeur » avec Mme lainé, maman d'élève ; un repas tout en rose, des élèves habillés avec du rose ; une collecte pour la ligue contre le cancer et un ruban rose réalisé par les élèves sur les cours de l'établissement. Bravo à tous les élèves pour leur mobilisation.

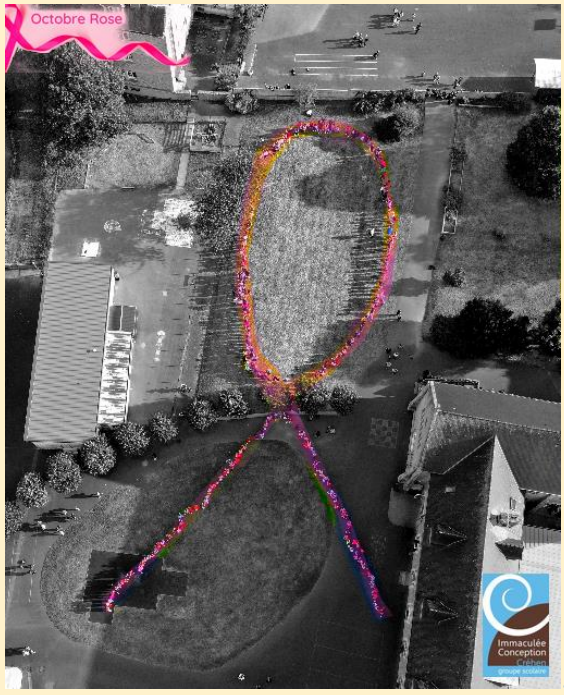

Récolte d'automne

Récolte d'automne dans le potager de l'école. Les jardiniers de Primaire ont récolté les premiers potimarron et citrouille.

Les APEL en ordre

Les APEL de l'école et du collège ont organisé leurs assemblées générales ces derniers jours.
Voici la constitution des bureaux.
APEL école :
Mme COUPE Pauline, présidente
Mme POTIER Nolwenn, trésorière
Mme SAUTIER Amandine, secrétaire
APEL Collège :
Mme DESHAIES Sandrine, présidente
Mme OLEK Anne-Sophie, trésorière
Mme DENIS Audrey, secrétaire

Coopérer pour apprendre

Les élèves de CP ont travaillé sur le squelette. A plusieurs, après échanges et débat, ils ont reconstitué le squelette humain. A plusieurs, en tâtonnant, on apprend mieux et cela s'ancre dans la mémoire. Ce qui se vit se retient.

Remise des diplômes du DNB 2023

La cérémonie de remise des diplômes du DNB a été un succés. Comme les taux de réussite aux épreuves de juin 2023 : 97,4 % de réussite dont 38,2% de mention Très Bien, 32,2 de mention Bien et 18,4% de mention Assez Bien.

Restauration

Merci à l'équipe de restauration de Convivio pour son implication dans les événments de l'établissement : octobre rose le mardi puis repas « Berlin, escapade euopéenne » le jeudi !

Les élèves de l'AS au badminton et au Futsal

2 compétitions ont été organisées par l'UGSEL pour nos élèves : du badminton et du futsal.
A la reprise, place au cross !

Jour après jour…

Du vendredi 20 octobre après la classe au lundi 6 novembre le matin : Vacances scolaires pour les élèves

Semaine du 23 au 27 octobre : Stage de réussite en mathématiques pour les élèves inscrits avec M Cutulic.

Lundi 6 novembre : Poursuite du projet Dinosaure en CE1

Jeudi 9 novembre : découverte sensible autour de l'étang pour les Maternelles avec l'intervenante d'IdentiTerre.

13h : remise du chèque à La Ligue contre le cancer

Vendredi 10 novembre : 1ère séance du projet Chorale à l'école

Dates des réunions de parents avec les enseignants : 17h à 20h
Lundi 13 novembre 2023 : 6B-4A-3B
mardi 14 novembre 2023 : 6C-4B-3A
jeudi 16 novembre : 5A-3C-3D
lundi 20 novembre : 5D-4D
mardi 21 novembre : 6A-5B
lundi 27 novembre : 6D-5C-4C

Prochaine « Quinzaine à l'Immac' »
le vendredi 10 novembre